技术要求：
1.字体及内容正确，尺寸、形状和图纸要求一致；
2.颜色和签样样板一致（专色需按文档标注）
3.不能漏印、露底、错位、重影，不允许有异物、凹痕、划痕；
4.不能模糊、飞边，颜色需光滑平整；
5.工艺尺寸公差±0.05mm；包装尺寸公差±1.00mm
6.性能满足测试规范；
7.样品需机压平整，按大货工艺成型效果

PXN 说明书 打样 大货	体系编码	PXN-PD250710-045（体系编码，固定不变）
	型号	A11 (折叠支架)（英德法意西俄 荷葡波日繁中）
	尺寸	148MM * 210 MM
	材质/克数/效果	书纸 / 100克 / 无
	折成方式/页数	装订版 / 16页
	印刷颜色	四色CMYK+PANTONE 151C
	版本	PXN-BC-SMS-(A11)-GB-V1-2510
	修改点备注	/
	制作人	廖海燕
	内容总审核人	翁威铭
	发出日期	2025-10-09

PXN A11

FOLDABLE RACING WHEEL STAND

- 产品说明书/ User Manual -

EN WARNING
- Please install and use the stand according to instruction.
- Please apply moderate force and avoid strong vibrations when installing and using the product.
- Avoid storing in damp, high-temperature, or oily environments.
- The product features movable cross supports, please be cautious to avoid pinching your hands during use.
- Some small parts are easily detachable parts, children should use the product under the supervision of an adult.

DE WARNUNG
- Bitte installieren und verwenden Sie den Ständer gemäß der Anleitung.
- Bitte wenden Sie bei der Installation und Verwendung des Produkts mäßige Kraft an und vermeiden Sie starke Vibrationen.
- Vermeiden Sie Lagerung in feuchten, heißen oder fettigen Umgebungen.
- Das Produkt verfügt über bewegliche Querstreben. Achten Sie bitte darauf, sich bei der Verwendung nicht die Hände einzuklemmen.
- Das Produkt enthält leicht abnehmbare Teile. Kinder sollten das Produkt nur unter Aufsicht von Erwachsenen verwenden.

FR AVERTISSEMENT
- Veuillez installer et utiliser le support conformément aux instructions.
- Veuillez appliquer une force modérée et éviter les vibrations fortes lors de l'installation et de l'utilisation du produit.
- Évitez de stocker dans des environnements humides, chauds ou huileux.
- Le produit comporte des supports croisés mobiles, veuillez faire attention à éviter de vous pincer les mains pendant l'utilisation.
- Le produit contient des pièces facilement amovibles ; les enfants doivent utiliser le produit sous la surveillance d'un adulte.

IT AVVERTENZA
- Si prega di installare e utilizzare il supporto secondo le istruzioni.
- Applicare una forza moderata ed evitare vibrazioni intense durante l'installazione e l'uso del prodotto.
- Evitare di riporre il prodotto in ambienti umidi, ad alta temperatura o oleosi.
- Il prodotto presenta supporti incrociati mobili; prestare attenzione per evitare di pizzicare le mani durante l'uso.
- Il prodotto contiene parti facilmente staccabili; i bambini devono utilizzare il prodotto sotto la supervisione di un adulto.

ES ADVERTENCIA
- Debe instalar y utilizar el soporte siguiendo las instrucciones.
- Aplique una fuerza moderada y evite vibraciones fuertes durante la instalación y el uso del producto.
- Evite almacenar en entornos húmedos, calientes o grasientos.
- El producto cuenta soportes transversales móviles, preste atención para evitar pellizcos en las manos durante su uso.
- El producto contiene partes fácilmente desmontables. Los niños deben utilizarlo bajo la supervisión de un adulto.

RU ПРЕДУПРЕЖДЕНИЕ
- Установите и используйте подставку в соответствии с инструкциями.
- При установке и использовании изделия прикладайте умеренное усилие и избегайте сильных вибраций.
- Не хранить изделие во влажной, высокотемпературной или маслянистой среде.
- Изделие оснащено подвижными крестообразными опорами. Будьте осторожны, чтобы не защемить руки во время использования.
- Изделие содержит легко снимаемые детали. Дети должны использовать изделие под присмотром взрослых.

NL WAARSCHUWING
- Installeer en gebruik de standaard volgens de instructies.
- Oefen matige kracht uit en vermijd sterke trillingen bij het installeren en gebruiken van het product.
- Bewaar het product niet in vochtige, warme of oneerlijke omgevingen.
- Het product is voorzien van beweegbare dwarsbalken. Wees voorzichtig om beknelling van uw handen tijdens het gebruik te voorkomen.
- Het product bevat gemakkelijk te verwijderen onderdelen. Kinderen dienen het product onder toezicht van een volwassene te gebruiken.

PT OSTRZEŻENIA
- Instale e utilize o suporte de acordo com as instruções.
- Aplique força moderada e evite vibrações fortes durante a instalação e uso do produto.
- Evite armazenar em ambientes úmidos, de alta temperatura ou oleosos/gordurosos.
- O produto possui suportes cruzados móveis, tenha cuidado para não prender as mãos durante o uso.
- O produto contém partes facilmente desacadeáveis, crianças devem utilizá-lo sob supervisão de um adulto.

PL OSTRZEŻENIE
- Proszę zainstalować i używać stojaka zgodnie z instrukcją.
- Podczas instalacji i użytkowania produktu należy stosować umiarkowaną siłę i unikać silnych wibracji.
- Unikać przechowywania w wilgotnych, gorących lub zaolejonych środowiskach.
- Produkt posiada ruchome wsporniki poprzeczne, należy zachować ostrożność, aby uniknąć przytaśnięcia dłoni podczas użytkowania.
- Produkt zawiera łatwo odłączalne części, dzieci powinny korzystać z produktu pod nadzorem osoby dorosłej.

日本語 警告
- 必ず取扱説明書に従ってスタンドを設置・使用してください。
- 設置および使用時は適度な力を加え、強い振動を避けてください。
- 湿気・高温・油分の多い環境での保管は避けてください。
- 本製品には可動式のクロスサポートがあります。使用中に手を挟まないようご注意ください。
- 本製品には容易に取り外せる部品が含まれています。お子様が使用する際は必ずお子様の監督のもとご使用ください。

简体中文 警告
- 请按照说明书安装和使用本产品。
- 安装使用时注意力度适中，避免强烈振动。
- 请勿在潮湿、高温、油腻环境内。
- 产品结构为可活动交叉支撑，使用者产品时请小心夹手。
- 产品有易拆卸零配件，儿童在成年人的监护下使用本产品。

繁體 警告
- 請按照說明書內容安裝和使用本產品。
- 安裝使用時注意力度適中，避免強烈振動。
- 請勿在潮濕、高溫、油膩環境內。
- 產品結構為可活動交叉支撐，使用者產品時請小心夾手。
- 產品有易拆卸零配件，兒童在成年人的監護下使用本產品。

深圳市聚也优电子科技有限公司
型号：A11　产品名称：直驱赛车模拟器　客服热线：400 600 3586　客服邮箱：hs@je-pxn.com
客服QQ：4006003586　官网：www.e-pxn.com.cn　地址：深圳市宝安区西乡中熙ECO国际大厦1701-1706

Brand: PXN　Model: A11　Product Name: Gaming Racing Wheel Foldable Stand
Manufacturer: Shenzhen PXN Electronics Technology Co., Ltd　Country of Origin: China
Web: www.e-pxn.com　Support email: support@je-pxn.com
Manufacturer address: 1701-1706(01), Building B, Zhongxi Xiangshinhan Garden, Fenghuanggang Community, Xixiang Street, Baoan District, Shenzhen, China

EC REP
CUREF consult
Bismarckstraße 10
65189 Wiesbaden, Germany
+49 611 3889 7164
curef-consult.com

UK REP
UKREPSERVICE@PXNGAME.COM
We simply act as UK representative for cross-border sellers, and are not manufacturers/importers/ distributors of the product. We are not responsible for any product quality issues or any other matters, and we are not responsible for any after-sales services related to the product. In case of any product quality or other issues, please contact the seller directly. The seller is the sole responsible party.

OVERDOT CONSULTING LTD
Office 101 32 Threadneedle Street,
London, United Kingdom, EC2R 8AY
contact@overdot.com

"PXN" is a registered trademark of ShenZhen PXN Electronics Technology Co., Ltd

: PXNgame
YouTube : PXN Official
Discord : PXN

MADE IN CHINA

FCC Compliance Statement:
This device complies with Part 15 of the FCC Rules. Operation is subject to the following two conditions:
1. This device may not cause harmful interference, and
2. This device must accept any interference received, including interference that may cause undesired operation.
Note: This equipment has been tested and found to comply with the limits for a Class B digital device, pursuant to Part 15 of the FCC Rules. These limits are designed to provide reasonable protection against harmful interference in a residential installation. This equipment generates, uses and can radiate radio frequency energy and, if not installed and used in accordance with the instructions, may cause harmful interference to radio communications.

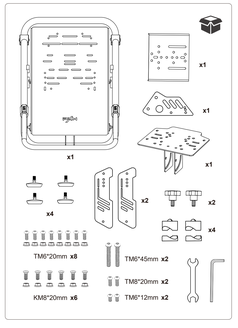

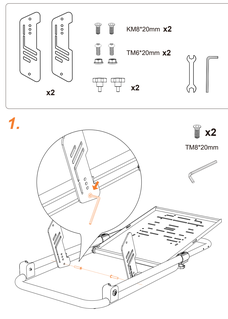

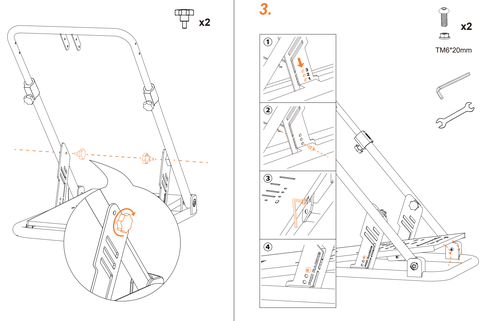

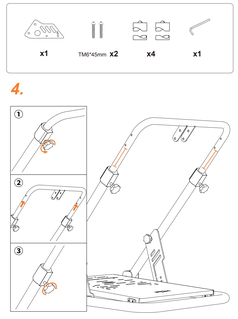

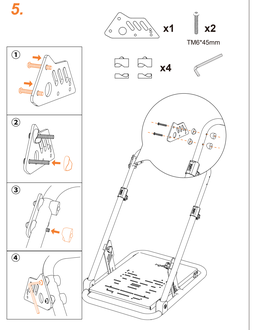

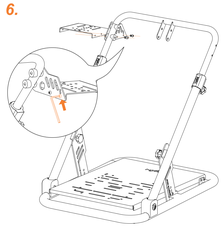

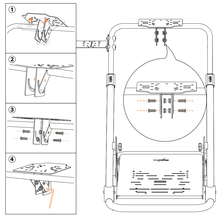

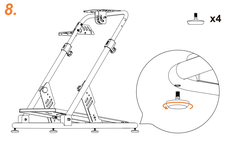

EN Product Specifications

Model: A11	
Product Dimensions: About 56 * 82.5 * 13 cm (Folded) / 72 * 79 * 80 cm (Unfolded)	
Package Dimensions: About 58 * 12 * 91 cm	Operating Temperature: 10-40°C
Product Weight: About 14.2 kg	Operating Humidity: 20~80%

DE Produktspezifikationen

Modell: A11	
Produktmaße: Ca. 56 * 82.5 * 13 cm (zusammengeklappt) / 72 * 79 * 80 cm (aufgeklappt)	
Verpackungsmaße: Ca. 58 * 12 * 91 cm	Betriebstemperatur: 10-40°C
Produktgewicht: Ca. 14.2 kg	Betriebsfeuchtigkeit: 20~80%

FR Spécifications techniques

Modèle: A11	
Dimensions du produit: Environ 56 * 82.5 * 13 cm (Pliée) / 72 * 79 * 80 cm (Dépliée)	
Dimensions du colis: Environ 58 * 12 * 91 cm	Température d'utilisation: 10°C à 40°C
Poids du produit: Environ 14.2 kg	Humidité d'utilisation: 20% à 80%

IT Specifiche Tecniche

Modello: A11	
Dimensioni della prodotto: Circa 56 * 82.5 * 13 cm (Ripiegato) / 72 * 79 * 80 cm (Completamente esteso)	
Dimensioni della confezione: Circa 58 * 12 * 91 cm	Temperatura operativa: 10-40°C
Peso del prodotto: Circa 14.2 kg	Umidità operativa: 20~80%

ES Especificaciones

Modelo: A11	
Dimensiones del producto: Aprox. 56 * 82.5 * 13 cm (Plegado) / 72 * 79 * 80 cm (Desplegado)	
Dimensiones del paquete: Aprox. 58 * 12 * 91 cm	Temperatura operativa: 10-40°C
Peso del Producto: Aprox. 14.2 kg	Humedad operativa: 20~80%

RU Технические характеристики продукта

Модель: A11	
Размеры продукта: Около 56 * 82.5 * 13 cm (В сложенном виде) / 72 * 79 * 80 cm (В разложенном виде)	
Размеры упаковки: Около 58 * 12 * 91 cm	Температура эксплуатации: 10-40°C
Вес продукта: Около 14.2 kg	Влажность эксплуатации: 20%~80%

NL Productspecificaties

Model: A11	
Productafmetingen: Ongeveer 56 * 82.5 * 13 cm (Opgevouwen) / 72 * 79 * 80 cm (Uitgevouwen)	
Verpakkingsafmetingen: Ongeveer 58 * 12 * 91 cm	Werktemperatuur: 10-40°C
Productgewicht: Ongeveer 14.2 kg	Werkvochtigheid: 20~80%

PT Especificações Técnicas

Modelo: A11	
Dimensões do Produto: Aprox. 56 * 82.5 * 13 cm (Dobrado) / 72 * 79 * 80 cm (Estendido)	
Dimensões da Embalagem: Aprox. 58 * 12 * 91 cm	Temperatura de Operação: 10-40°C
Peso del Producto: Aprox. 14.2 kg	Umidade de Operação: 20~80%

PL Specyfikacje produktu

Model: A11	
Wymiary produktu: Około 56 * 82.5 * 13 cm (Złożony) / 72 * 79 * 80 cm (Rozłożony)	
Wymiary opakowania: Około 58 * 12 * 91 cm	Temperatura pracy: 10-40°C
Waga produktu: Około 14.2 kg	Wilgotność robocza: 20~80%

日本語 製品仕様

モデル: A11	
製品サイズ: 約 56 * 82.5 * 13 cm (折りたたみ時) / 72 * 79 * 80 cm (展開時)	
パッケージサイズ: 約 58 * 12 * 91 cm	動作温度: 10-40°C
製品重量: 約 14.2 kg	動作湿度: 20~80%

繁體中文 產品規格

產品型號: A11	
產品尺寸: 約 56 * 82.5 * 13 cm (收縮時) / 72 * 79 * 80 cm (最大展開時)	
包裝尺寸: 約 58 * 12 * 91 cm	使用溫度: 10-40°C
本體重量: 約 14.2 kg	使用濕度: 20~80%

简体中文 产品规格

产品型号: A11	
本体尺寸: 约 56 * 82.5 * 13 cm (收缩时) / 72 * 79 * 80 cm (最大展开时)	
包装尺寸: 约 58 * 12 * 91 cm	使用温度: 10-40°C
本体重量: 约 14.2 kg	使用湿度: 20~80%

保修说明

产品型号：＿＿＿＿＿＿　产品识别码：＿＿＿＿＿＿
购买日期：＿＿＿＿＿＿　订单编号：＿＿＿＿＿＿
用户姓名：＿＿＿＿＿＿　联系电话：＿＿＿＿＿＿
回邮地址：＿＿＿＿＿＿
故障描述：＿＿＿＿＿＿

合格证

执行标准:GB 4943.1-2022

深圳市聚也达电子科技有限公司
ShenZhen PXN Electronics Technology Co., Ltd
地址：深圳市宝安区西乡中熙 ECO 国际大厦 1701-1706　官网：www.e-pxn.com.cn
客服邮箱：hs@je-pxn.com　客服热线：400-600-3586　客服QQ：400 600 3586

保修说明

尊敬的用户，您好！

感谢您对“PXN果仕达”品牌的信任与支持，我们将竭为您服务。在质保期内由于产品质量原因导致无法正常使用的问题，经过本公司核实认定后，将为您提供一年的质保服务。具体如下：

- **保修条例**
  1. 自购买之日起 7 日内，发生性能故障，消费者可以选择退货、换货或维修服务。
  2. 自购买之日起 15 日内，发生性能故障，消费者可选择换货或维修服务。
  3. 自购买之日起 1 年内，发生性能故障，消费者可选择维修服务。
  4. 超过 1 年质保期需要维修时，用户需支付零配件费用及维修费。

以下情况不属于质保范围：
1. 任何由于产品老化、磨损或其他正常损耗而导致的损坏或故障。
2. 任何由于未按照产品说明书或操作指南正确使用、维护或安装而导致的损坏或故障。
3. 任何由于意外事故、火灾、水灾等自然灾害或不可抗力因素导致的损坏或故障。
4. 任何由于未经授权的修改、修理或改装而导致的损坏或故障。

果仕达官方微博　果仕达官方微信

再次感谢您选择我们的产品。如果您有任何疑问或需要进一步的帮助，请随时联系我们。